

SECRETARIA MUNICIPAL DE EDUCAÇÃO DE INACIO MARTINS/PR
PROGRAMA NACIONAL DE ALIMENTAÇÃO ESCOLAR - PNAE
CARDÁPIO ESCOLAR - PARCIAL

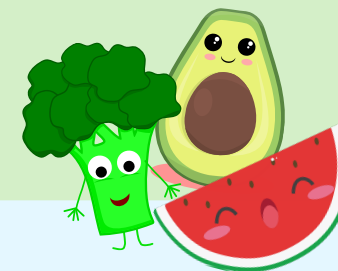

Modalidade: ENSINO FUNDAMENTAL (6 a 10 anos) + PRÉ ESCOLA (4 a 5 anos)

Refeição	Segunda	Terça	Quarta	Quinta	Sexta
	22/07	23/07	24/07	25/07	26/07
Lanche da manhã Lanche da tarde	Conforme disponibilidade	Arroz + feijão + carne de frango com cenoura e salada de alface	Arroz + feijão + Carne moída Salada de beterraba e brócolis	Viradinho de feijão + carne de porco Salada de alface e tomate	Bolacha de coco AF* + Chá
		Melão	Manga		Laranja
	29/07	30/07	31/07	01/08	02/08
Lanche da manhã Lanche da tarde	Arroz + Feijão + Coxa e Sobrecoxa refogada com batata com cenoura + salada de alface	Sopa de feijão + carne de frango	Quirera com carne de porco + Salada de alface	Arroz + Feijoadinha + salada de Couve	Bolo de banana com canela + chá
		Maçã		Laranja	
	05/08	06/08	07/08	08/08	09/08
Lanche da manhã Lanche da tarde	Macarronada com molho de frango e salada de beterraba com cenoura	Vaca atolada (carne de gado com mandioca) + Salada de tomate e alface	Arroz + feijão + frango com legumes	Polenta com carne moída + salada de repolho	Cuca AF* + chá
		Manga		Laranja	Banana

*Alguns alimentos/produtos poderão ser trocados ou substituídos por alimentos/produtos equivalentes por motivos de intempérie e/ou problema de entrega.

SECRETARIA MUNICIPAL DE EDUCAÇÃO DE INACIO MARTINS/PR
PROGRAMA NACIONAL DE ALIMENTAÇÃO ESCOLAR - PNAE
CARDÁPIO ESCOLAR - PARCIAL

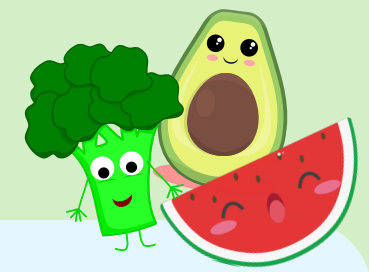

Modalidade: ENSINO FUNDAMENTAL (6 a 10 anos) + PRÉ ESCOLA (4 a 5 anos)

Refeição	Segunda	Terça	Quarta	Quinta	Sexta
	12/08	13/08	14/08	15/08	16/08
Lanche da manhã Lanche da tarde	Quirera com carne de porco e salada de couve	Pirogue + Carne moída Arroz + Salada de Alface	Sopa preta com frango em cubos	Strogonoff de frango com arroz branco + batata assada Salada de alface	Canjica com canela
		Banana	Laranja		Maçã
	19/08	20/08	21/08	22/08	23/08
Lanche da manhã Lanche da tarde	Polenta com frango desfiado e salada de repolho	Farofa de abobrinha + carne moída + Arroz	Risoto com coxa e sobrecoxa e salada de cenoura e repolho	Arroz + feijão + batata doce assada em rodela + carne de porco Salada de Alface	Lanchinho natural (pão integral AF*) + frango desfiado + alface e tomate + Suco de polpa
	Abacaxi		Mamão	Laranja	
	26/08	27/08	28/08	29/08	30/08
Lanche da manhã Lanche da tarde	Risoto com coxa e sobrecoxa e salada de repolho	Arroz integral + feijão + carne de porco refogada e salada de beterraba	Macarronada com frango ao molho + Salada de alface	Sopa de legumes e frango	Torta de talos + chá
		Banana	Maçã	Laranja	