

SECRETARIA MUNICIPAL DE EDUCAÇÃO DE INACIO MARTINS/PR
PROGRAMA NACIONAL DE ALIMENTAÇÃO ESCOLAR - PNAE
CARDÁPIO ESCOLAR - PARCIAL

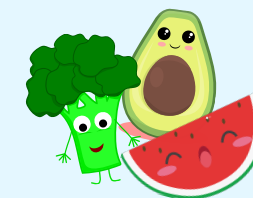

Modalidade: ENSINO FUNDAMENTAL (6 a 10 anos) + PRÉ ESCOLA (4 a 5 anos)

Refeição	Segunda	Terça	Quarta	Quinta	Sexta
	03/06	04/06	05/06	06/06	07/06
Lanche da manhã Lanche da tarde	Conforme disponibilidade de estoque	Polenta com frango ao molho + salada de pepino	Arroz + feijão +Coxa e Sobrecoxa+ legumes (cenoura + abobrinha)	Sopa de feijão + frango e legumes	Bolacha doce + achocolatado
FRUTA		Mamão		Laranja	Ponkan
	10/06	11/06	12/06	13/06	14/06
Lanche da manhã Lanche da tarde	Viradinho com carne suína Couve refogada	Arroz + Feijão + Coxa e Sobrecoxa ao molho + brócolis	Macarrão caseiro A.F + carne moída + salada de alface	Creme de abóbora com frango desfiado Salada de Alface	Mingau de aveia com canela
FRUTA		Manga	Laranja		Maça

*Alguns alimentos/produtos poderão ser trocados ou substituídos por alimentos/produtos equivalentes por motivos de intempérie e/ou problema de entrega.

A.F: Agricultura familiar

Nutricionista: Inae Komessu de Oliveira
 CRN 8/ 14732

Mês 06/2024



SECRETARIA MUNICIPAL DE EDUCAÇÃO DE INACIO MARTINS/PR
PROGRAMA NACIONAL DE ALIMENTAÇÃO ESCOLAR - PNAE
CARDÁPIO ESCOLAR - PARCIAL



Modalidade: ENSINO FUNDAMENTAL (6 a 10 anos) + PRÉ ESCOLA (4 a 5 anos)

Refeição	Segunda	Terça	Quarta	Quinta	Sexta
	17/06	18/06	19/06	20/06	21/06
Lanche da manhã Lanche da tarde	Quirera + carne de porco Salada de repolho	Vaca atolada + salada de beterraba	Quibe + Arroz + lentilha Salada de cenoura ralada	Polenta com frango ao molho + salada de couve flor	Canjica com leite e canela
FRUTA	Melão		Manga		Banana
	24/06	25/06	26/06	27/06	28/06
Lanche da manhã Lanche da tarde	Virado de feijão com carne de porco	Risoto com coxa e sobrecoxa Couve refogada	Arroz integral + carne de gado com legumes refogados + feijão Salada de alface	Sopa de macarrão com legumes e frango	Torta de frango com chá
FRUTA		Laranja	Maçã		Melão

*Alguns alimentos/produtos poderão ser trocados ou substituídos por alimentos/produtos equivalentes por motivos de intempérie e/ou problema de entrega.

